

2da  
Formación  
online

15 de mayo al  
1 de junio  
2024

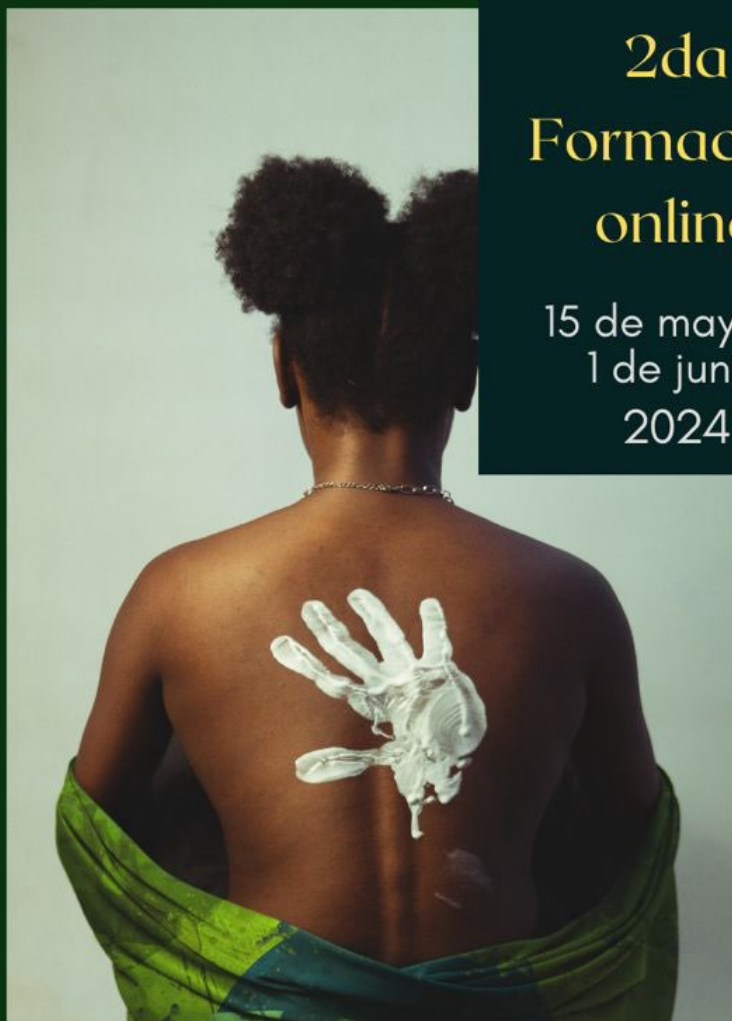

# ABORDAJE *integral*

## ABORTO, IVE Y PERDIDAS REPRODUCTIVAS

Abierto para medicxs, matronxs, psicologxs, trabajadorxs sociales.

Cupos para alumnos de pregrado\*.

6 sesiones, 40 horas académicas de actualización certificada.  
Con docentes referentes en base a información actualizada  
sobre pérdidas reproductivas en el contexto nacional.

Participación internacional de la Fundación CIGESAR, Buenos  
Aires, Argentina.

INSCRIPCIONES: [gestaryparir@gmail.com](mailto:gestaryparir@gmail.com)



GESTAR Y PARIR

[www.gestaryparir.cl](http://www.gestaryparir.cl)



# INFORMACION

**FECHA:** 15 de mayo al 1 de junio de 2024

**CLASES:** Miércoles de 19 a 21:00 h.  
Sábados de 9 a 13 h.

**DIRIGIDO A:** Medicxs, matronxs, psicologxs y  
trabajadorxs sociales.

Cupos especiales para alumnos de pregrado\*

**REQUISITOS:** Certificado de título o registro SIS.  
Certificado alumno regular pregrado.  
Extranjeros: acreditar título profesional.

**CUPOS:** 40 asistentes máximo\*.

*Cupos mínimos para la realización del curso: 20.*

**HORAS DE FORMACION CERTIFICADAS**

**INSCRIPCIONES:** [Pincha aqui](#)

**INFORMACION:** [gestaryparir@gmail.com](mailto:gestaryparir@gmail.com)

[www.gestaryparir.cl](http://www.gestaryparir.cl)





# DESCRIPCION DEL CURSO

**NOMBRE** Abordaje integral de aborto, IVE y  
**CURSO:** pérdidas reproductivas para  
profesionales.

**IMPACTO:** Una de las grandes brechas detectadas en la implementación de la Ley 21.030, que despenaliza el aborto en las 3 causales, es la falta de capacitación de los profesionales.  
Este déficit de conocimiento no solo impacta al momento de constituir la causal y realizar el procedimiento de interrupción sino que también al momento de entregar información y orientar respecto a las distintas alternativas.

**DESCRIPCION DEL PROGRAMA:** Abordaje de atención integral de la mujer/persona en situación de aborto, basado en evidencia científica actualizada y recomendaciones internacionales.

Entrega herramientas fundamentadas para favorecer el acompañamiento del usuario con una mirada práctica, empática y con enfoque de derechos, como equipo multidisciplinario de salud.

Inclusión de acompañamiento en:

- Diversidad de género
- Discapacidad y neurodiversidad
- Trabajadores sexuales.

**METODOLOGIA:** 27 horas académicas de lecciones en vivo, online.  
10 horas de lectura complementaria.  
3 horas de resolución de casos clínico.



# ACTUALIZA TU CONOCIMIENTO

El déficit de conocimiento en la implementación de la Ley 21.030 no solo impacta al momento de constituir la causal y realizar el procedimiento de interrupción sino que también al momento de acoger a la usuaria/e, entregar información y orientar respecto a las distintas alternativas terapéuticas y de acompañamiento.

## CAPACITACION QUE INTEGRA DIFERENTES MIRADAS

Basado en evidencia científica actualizada y en recomendaciones internacionales.

Acompañamiento con una mirada práctica, empática y con enfoque de derechos, inclusiva y en diversidad.

**MODALIDAD 100% SINCRONICA.  
INTERACTUA CON LOS EXPOSITORES.**

[www.gestaryparir.cl](http://www.gestaryparir.cl)



# EXPERIENCIAS QUE TRASCIENDEN FRONTERAS

La fundación CIGESAR (Centro Integral de Género y Salud Reproductiva Argentina) surge en el año 2021 frente a las barreras en el acceso a la información y difusión que se le presentan a la población general, acerca de salud sexual reproductiva y no reproductiva, educación sexual integral (ESI), métodos anticonceptivos (MAC), interrupción voluntaria del embarazo (IVE), interrupción legal del embarazo (ILE).

Sumado a la falta de recurso humano capacitado para garantizar el acceso del derecho a la salud sexual reproductiva y no reproductiva.



COMPARTIREMOS LA EXPERIENCIA DE LA  
IMPLEMENTACION DEL LA LEY IVE DESDE ARGENTINA

# EXITOSA PRIMERA VERSION

En septiembre de 2023 realizamos la primera versión del curso con una excelente convocatoria de 29 profesionales de salud del sistema publico y privado.

Entre los asistentes hubo:

Matrones, psicologos, trabajadores sociales y estudiantes de pregrado de obstetricia y puericultura, sin dejar de lado a duplas psicosociales del hospitales del pais.

## 29 ALUMNOS TOMARON LA FORMACION



# GRACIAS



# GRLPWR DOCENTES



## CAROLINA GONZALEZ GARCIA

Matrona, directora del curso.  
Fundadora comunidad @gestaryparir  
Diplomada en Sexualidad Humana, Investigación Clínica y Post  
título en Ecografía gineco obstétrica.

## EDUARDO SOTO FERNANDEZ

Matron, coordinador del curso.  
Coordinador de salud sexual, Corporación MILES. Editor Normas  
Nacionales sobre Regulación de la Fertilidad, MINSAL.



## DR. GONZALO RUBIO SCHWEIZER

Medico Gineco Obstetra.  
Ex Jefe de la Unidad de Salud Sexual y reproductiva Hospital San  
Jose, formación en salud pública, DDHH y derechos sexuales y  
reproductivos.

## JAVIERA MARDONES KRSULOVIC

Abogada.  
Abogada, U de Chile, diplomada en Derechos SSyR y Políticas Públicas,  
Fund. Henry Dunant, cursando Magíster en Derecho Internacional de  
DDHH, U Diego Portales. Coordinadora Área Legal, MILES Chile.



## MARIA JOSE MARCHANT SOTO

Licenciada en Filosofía, PUC.  
Máster en Bioética y Derecho, Universidad de Barcelona,  
Estudiante de doctorado en Humanidades Aplicadas , UNAB.

## JAVIERA ROSSEL MATURANA

Periodista, U de Chile.  
Magíster en Marketing Facultad de Economía y Negocios, U de Chile.  
Experiencia en gestión de medios, redes sociales y comunicaciones  
externas e internas.  
Directora Ejecutiva, Fundación OVO, Chile.



# GRLPWR DOCENTES



## MARIA JOSE VALDERAS SOLALIGUE

Matrona, docente académica.

Master en Anticoncepción y SSyR.

Diplomada en Género, Políticas Publicas, Sexualidad.

Formación en atención a mujeres y ecografías en situación de aborto.

## FUNDACION CIGESAR

Centro Integral de Género y Salud Reproductiva Argentina.

Fundación dedicada al acompañamiento integral del aborto.

Entrenamiento de profesionales de salud, Buenos Aires.



## BELEN VALDES VELASCO

Psicóloga.

Psicóloga PUC, Mg psicoanalítico en Sexualidad y Trauma,

Universidad París VII, Doctoranda en Estudios de Género,

Universidad de Barcelona.

## MARIA IGNACIA VEAS

Psicóloga clínica.

Universidad Alberto Hurtado. Magíster en Ciencias Sociales y

Sociedad Civil, Diplomada en Psicoanálisis en Instituciones de

Salud; Teoría de género, desarrollo y políticas públicas.



## RODRIGO NEIRA CONTRERAS

Matron.

Magíster en Salud Pública con Mención en Políticas y Economía

de la Salud, U. Chile, Profesor Asistente, Facultad de Medicina, U

Chile. Actual miembro del Programa Nacional de Salud de la

Mujer, MINSAL.

## MARIA PAZ AGUILERA OPORTUS

Psicóloga.

Psicóloga Perinatal y primera infancia, Diplomada en Apego e

Intervención Temprana, Magíster en Salud Mental infantil, Formación

en Salud Mental Perinatal instituto Europeo.





# EXPOSITORES

<b>Javiera Mardones krsulovic</b> Abogada, MILES Chile	Contexto internacional y latinoamericano del aborto.
<b>Eduardo Soto Fernandez</b> Matron, MILES Chile	Epidemiología del aborto en Chile.
<b>Fundación CIGESAR</b> Buenos Aires, Argentina	Experiencia sanitaria del aborto en Argentina.
<b>Javiera Mardones krsulovic</b> Abogada, MILES Chile	Ley IVE: que es legal y que no lo es?
<b>Maria Jose Marchant Soto</b> Master en Bioetica y Derecho	Analizando la objeción de conciencia.
<b>Rodrigo Neira</b> Matron, MINSAL	Causal #1: Morbimortalidad materna en Chile
<b>Belen Valdes</b> Psicologa, Universidad Barcelona	Causal #2: Duelo en perdida gestacional - invisibilización y patologización del aborto.
<b>Javiera Canales Aguilera</b> Abogada	Causal #3: Violación y abuso sexual.
<b>Maria Jose Valderas Solaligue</b> Matrona	Aborto en discapacidad y neurodivergencia.
<b>Maria Jose Valderas Solaligue</b> Matrona	Principales complicaciones del aborto de primer trimestre.
<b>Eduardo Soto Fernandez</b> Matron, MILES Chile	Aborto farmacologico y ambulatorio.
<b>Dr. Gonzalo Rubio Schweizer</b> Gineco obstetra	AMEU v/s legrado: resolución intrahospitalaria del aborto.
<b>Maria Jose Valderas Solaligue</b> Matrona	Principales complicaciones del aborto de primer y segundo trimestre.
<b>Maria Jose Valderas Solaligue</b> Matrona	Seguimiento ecografico del aborto.
<b>Javiera Rossel Maturana</b> Periodista, Fundación OVO.	Impacto de las redes sociales y medios de comunicación en el contexto del aborto.
<b>Maria Paz Aguilera Oportus</b> Fundación Ley Dominga	Ley Dominga e historia de la ley.
<b>Eduardo Soto Fernandez</b> Matron, MILES Chile	Consejería sobre aborto y anticoncepción: desde APS hasta el post aborto.
<b>Maria Jose Marchant Soto</b> Master en Bioetica y Derecho	Etica del lenguaje: la moderación.
<b>Maria Jose Valderas Solaligue</b> Matrona	Conductas clinicas a evitar al enfrentar usuarias en situación de aborto.
<b>Maria Ignacia Veas</b> Psicologa	Autocuidado de los equipos de salud en el acompañamiento del aborto.

# PAGO DEL CURSO

## PRE VENTA: HASTA EL 30 DE ABRIL

- Profesionales \$115.000
- Alumnos pregrado \$55.000

*Facilidades de pago via plataforma de pago electrónico FLOW.*

- Extranjeros: USD \$125 (Paypal)

## VENTA OFICIAL: DESDE EL 1 DE MAYO

- Profesionales \$140.000
- Alumnos pregrado \$75.000

*Facilidades de pago via plataforma de pago electrónico FLOW.*

- Extranjeros: USD \$160 (Paypal)

## ULTIMO LLAMADO: DESDE EL 10 DE MAYO

Arancel unico: \$150.000

*Solo transferencia bancaria*